CON IL PATROCINIO DI

COMUNE DI MILZANO

CON IL SOSTEGNO DI

25 ANNI FONDAZIONE DELLA COMUNITÀ BRESCIANA

ZANi

Progetto
"PREVENZIONE ATTRAVERSO L'EDUCAZIONE"
a cura di ANNA TIRELLI

PICCOLI, ADORABILI, TIRANNI!

ISTRUZIONI PER NON SOCCOMBERE

Dott.ssa Donatella Cafiero

secondo la Pedagogia Maieutica di Daniele Novara

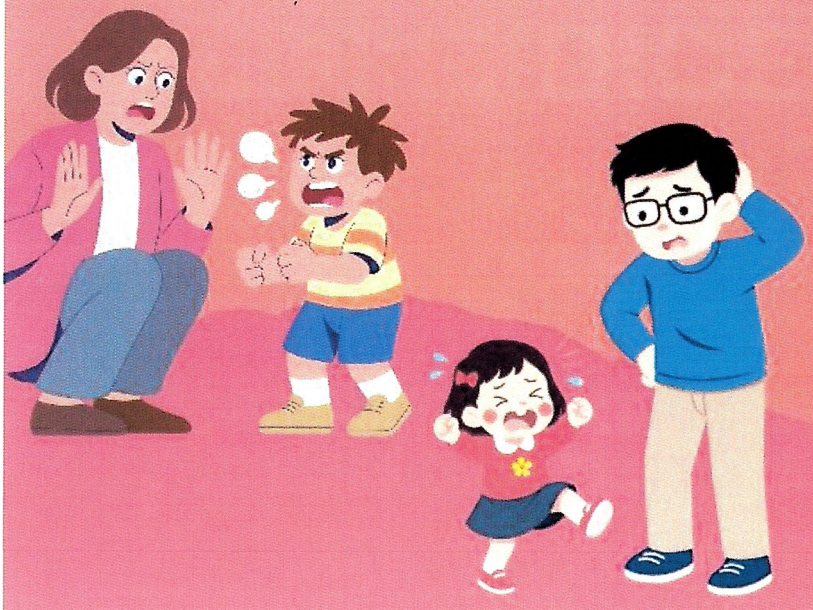

SERATE FORMATIVE

2 INCONTRI

per GENITORI di bambini in età prescolare

1 e 10 DICEMBRE

ore 20:30

SCUOLA DELL'INFANZIA DON LUIGI GATTI

Via Gramsci
MILZANO